

PLANTA BAIXA PÓS REFORMA
ESCALA: 1:100

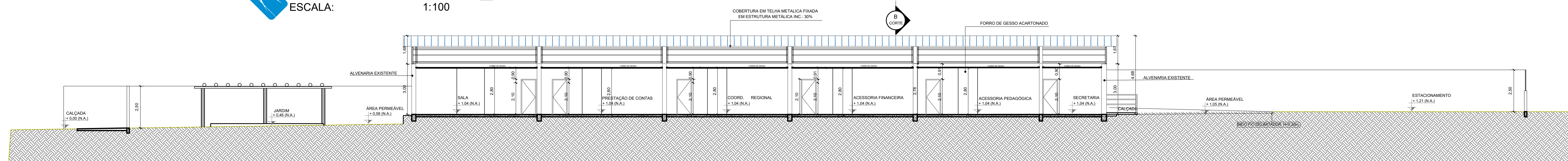

CORTE A
ESCALA: 1:125

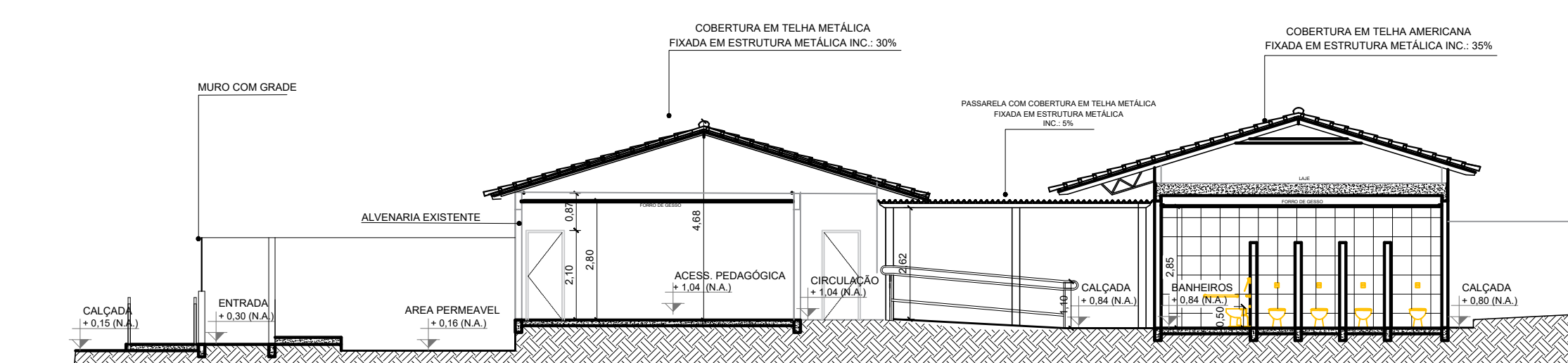

CORTE B
ESCALA: 1:125

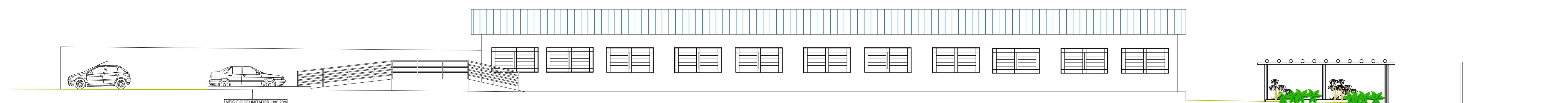

FACHADA BLOCO A
ESCALA: 1:125



GERÊNCIA DE PROJETOS E INFRAESTRUTURA
APROVADO
TÉCNICO RESPONSÁVEL PELA APROVAÇÃO

CRE SANTA HELENA

REFORMA E AMPLIAÇÃO

ENDEREÇO
Rua Antônio Alves Martins, S/N esquina com a AV. Joaquim F. de
Mendonça, Bairro Lucilene, Santa Helena -GO

ÁREA DO TERRENO	ÁREA EXISTENTE	ÁREA DE REFORMA	ÁREA A CONSTRUIR DAS PASSARELAS	ÁREA TOTAL A CONSTRUIR	ÁREA TOTAL
VER ARQ. 01	VER ARQ. 01	VER ARQ. 01	VER ARQ. 01	VER ARQ. 01	VER ARQ. 01

AUTOR: SILAS PIRES DE OLIVEIRA FILHO/ CAU: 00A1346253

RT DA OBRA:

PROPRIETÁRIO: SECRETARIA DE ESTADO DA EDUCAÇÃO CNPJ: 01.409.705.0001-20
PREPOSTO: SADRINA SILVA VIEIRA VALENTE CPF: 041.530.091-64

ARQUITETURA

TIPO DE PROJETO

PLANTA PÓS REFORMA - Esc.: 1/100
CORTE A - Esc.: 1/125
CORTE B - Esc.: 1/125
FACHADA BLOCO A - Esc.: 1/125

ASSUNTO:

DATA: MARÇO/2024 ESCALA: INDICADA REVISÃO: 000 Nº RRT/ART:

REV.	DATA	DESCRIÇÃO	VISTO

05/10

FOLHA: